

VIGTIGE SPØRGSMÅL OG SVAR OM **CAMPUS AARHUS C**

Find flere informationer om Campus Aarhus C på Studienet

Hvor ligger Campus C?

Campus C ligger i CeresByen, der er den tidligere bryggerigrund mellem Silkeborgvej og Aarhus Å. CeresByen er også betegnelsen på den gade, der snor sig igennem hele området. Hovedindgangen ligger ud til denne gade, og der er ligeledes en indgang ud til Silkeborgvej.

Adressen er:
VIA University College
Campus Aarhus C
CeresByen 24
8000 Aarhus C

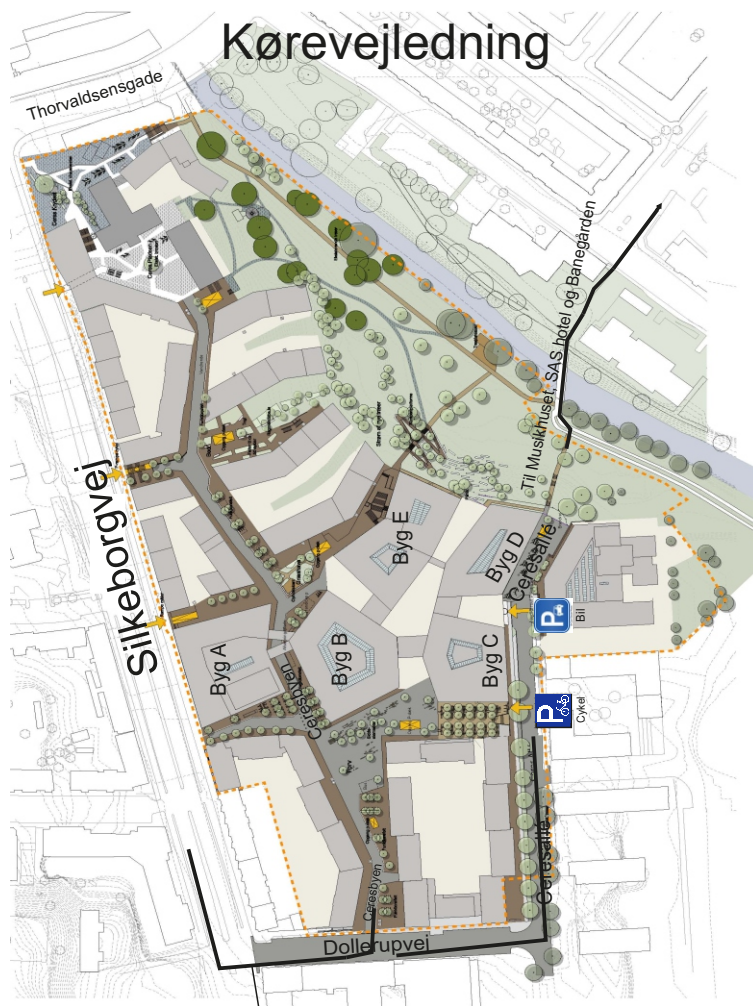

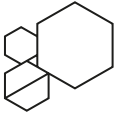

Hvordan finder man rundt på Campus C?

FRA BYGNING TIL BYGNING:

I starten kan det være svært at orientere sig, dels fordi det er et meget stort bygningskompleks på over 46.000 m², og dels fordi der er mange skæve vinkler på gangene og i lokalerne.

Campus C består af 5 store huse, der har hver deres farver.

- A – gule
- B – grønne
- C – blå
- D – lilla
- E – orange

Bygning B er den centrale bygning med fælles funktioner som hovedindgang, reception, servicecenter, kantine, bibliotek, studieadministration og uddannelsesledelse. Bygning A, der ligger ud til Silkeborgvej, hænger sammen med bygning B med smalle broer i 3. og 5. etages højde. Bygning B, C, D og E ligger rundt om en gårdhave og hænger sammen med brede broer fra 2. etages højde.

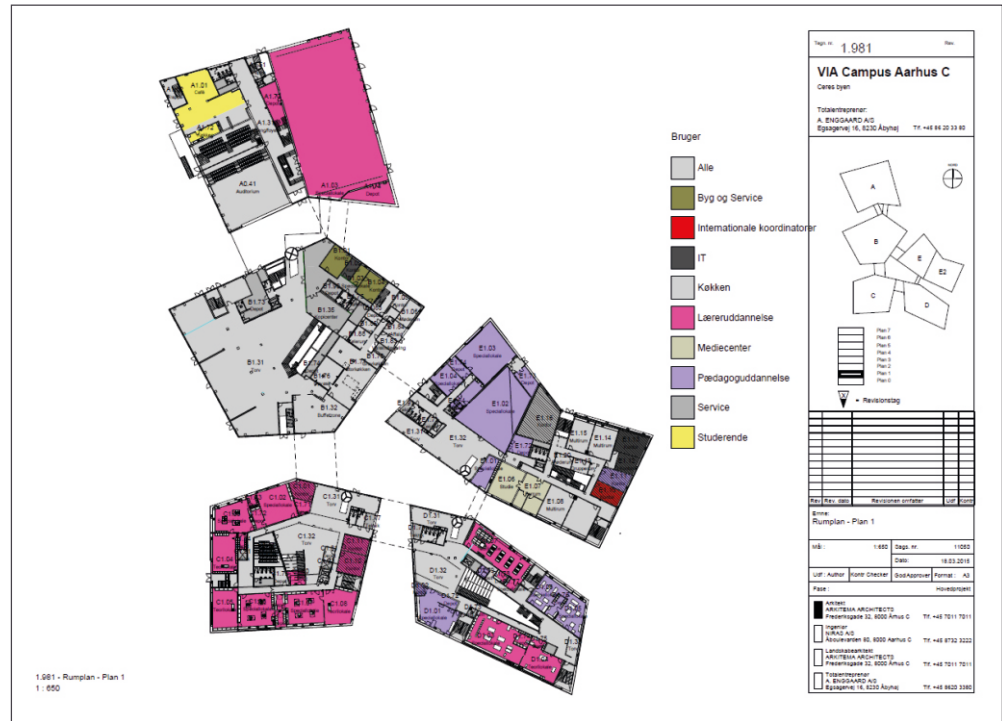

DEN ENKELTE BYGNING:

Alle fem bygninger har et atrium med synlige trapper samt elevator og sekundære trapper. Alle rum har et nummer, der består af tre dele. Det starter med bygningsbogstavet. Herefter er etagenummeret, og til sidst selve rumnummeret. For eksempel betyder C3.41 derfor, at lokalet er i bygning C, på plan 3 og har nummer 41. Numrene på den enkelte etage går imod uret.

Alfa og omega er altså rumnumrene. Når du har et rumnummer, kan du hurtigt finde lokalet.

Hvordan kommer man til Campus C?

MED CYKEL ELLER BIL:

Sydfra (over Ringgadebroen): Drej ind ad Daugbjergvej. Fra andre verdenshjørner: Drej fra Silkeborgvej ned ad Dollerupvej ved lyskrydset. Fra P-kælderen kommer man ind i selve Campus C gennem den røde dør for enden af kælderen (på det øverste niveau).

MED TOG:

Linje 4A - 11 - 15 kører fra Banegården til Campus C, og turen tager cirka 10 minutter. Gåafstanden fra Banegården til Campus C er cirka 1 kilometer.

MED BUS:

Disse linjer holder ved eller tæt på Campus C:
Silkeborgvej: 4A – 11 – 15 – 113 – 913X – 952X
Viborgvej: 3A – 19 – 111 – 112 – 114 – 116 – 117 – 118 – 400 – 914X – 918X – 925X
Ringgaden: 5A
Vesterbro Torv: 13 – 16